佐賀城下ひなまつり 散策コース

- ひなまつり有料館
- 案内所
- カフェ
- 5分 徒歩での移動時間の目安
- お土産

コース1（所要時間：約2時間）
コース2（所要時間：約3時間）
コース3（所要時間：約5時間）

佐賀市観光ボランティアガイド

旧古賀銀行や旧福田家などの歴史はもちろんのこと、長崎街道沿いにある神社や水路などのご案内とともに、地元ガイドならではの「うんちく話」で佐賀を身近に楽しんでいただけます。

●所要時間:120分程度
（お客様のご都合に合わせてご案内もします。）

- 受付：柳町観光案内所
- 料金：1グループ1500円（10名様まで）
  ※10名毎に1500円追加

お問合せ:佐賀市観光協会（0952-20-2200）

佐賀城下ひなまつり会場周辺が「人生ゲーム」の舞台に!!

佐賀県初!!

佐賀城下まちあそび Enjoy our town! 人生ゲーム ©TOMY
佐賀城下ひなまつり20回記念

参加費無料!

くわしくはコチラ!

【開催日時】
2020年
3月1日(日)・22日(日)
①10:00～ ②11:00～ ③13:00～ ※要予約

主催・問い合わせ先：佐賀城下ひなまつり実行委員会（佐賀市観光協会） ☎0952-20-2200

第20回

佐賀城下ひなまつり

期日 令和2年 2月11日(火)▸3月22日(日)

徴古館は3月31日まで

時間 10:00▸17:00

会場 佐賀市歴史民俗館・徴古館 他

■お問合せ／佐賀城下ひなまつり実行委員会（佐賀市観光協会）
TEL0952-20-2200 検索 sagabai.com

九州 九州観光推進機構　てなの国九州

佐賀城下ひなまつり散策地図

【徴古館】

車 佐賀大和ICから佐賀市街地方面へ車で約20分
（国立病院前交差点付近から誘導看板有）
P 有料駐車場有（観覧者は1時間無料）
（平日は台数に限りがあります）

バス 佐賀駅バスセンターから佐嘉神社方面行きバスで約10分。「佐嘉神社前」下車徒歩すぐ。

【佐賀市歴史民俗館】

車 佐賀大和ICから佐賀市街地方面へ車で約20分
（国立病院前交差点付近から誘導看板有）
P 無料駐車場有（約60台分）
（満車の場合はお近くの有料駐車場をご利用ください）

バス 佐賀駅バスセンターから佐賀大学・西与賀（または東与賀）方面行きバスで約5分。「呉服元町」下車徒歩2分。

【凡例】

有料駐車場 / パーキングパーミット / 無料駐車場 / 飲食店（P10～11参照） / ひな飾り / 生花による装飾 / トイレ / 障害者用トイレ / 授乳室 / ひなまつり周遊バス運行ルート / ひなまつり周遊バスバス停 / お土産 / 案内所 / ひなまつり入場料が必要な有料館

拡大地図

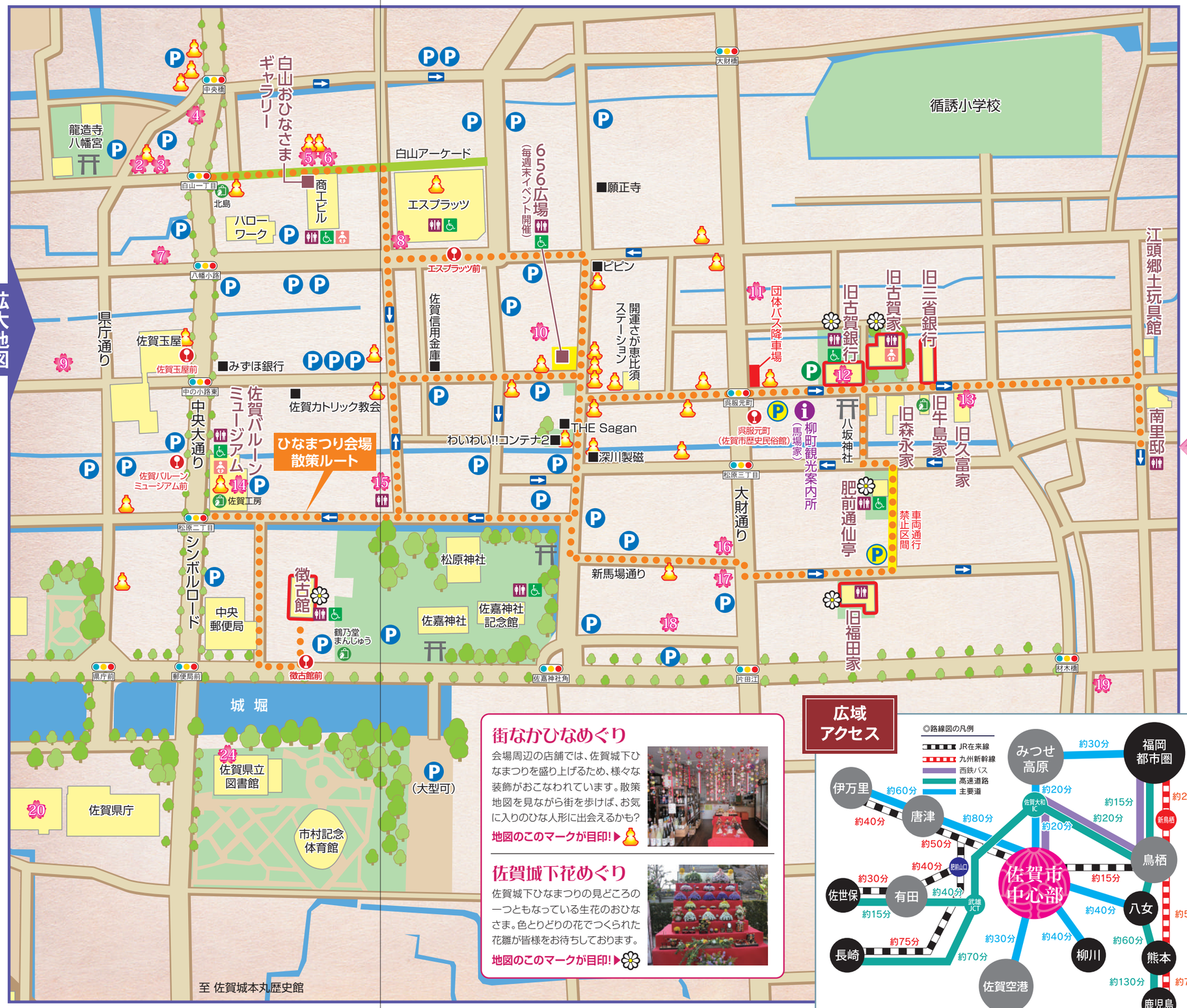

ひなまつり周遊バス

佐賀城下ひなまつり開催期間中の土・日・祝日限定で、会場周辺の周遊バスを運行します。

運行期間：2月11日（火・祝）～3月22日（日）
運行時間：10:00～17:00
運行間隔：20分毎
料　　金：1乗車…160円（小学生80円）

※佐賀城本丸歴史館や大隈重信記念館への周遊ができます。
※佐賀市営バスのみ利用可能です。
※3月22日（日）さが桜マラソンの日は、運行ルートが変更となります。

「佐賀城下ひなまつり入場券」と「佐賀市営バス乗車券（指定区域内乗り放題）」がセットになった、お得なセット券を販売します

販売期間：1月20日（月）～3月22日（日）
※柳町観光案内所のみ2月11日（火・祝）～
販売箇所：佐賀市観光案内所（JR佐賀駅構内）、佐賀市観光交流プラザ、柳町観光案内所
金　　額：800円（共通入場券＋佐賀市営バス指定区域内乗り放題乗車券）
乗車可能区域：佐賀駅バスセンターを中心として160円運賃を適用する区間

街なかひなめぐり

会場周辺の店舗では、佐賀城下ひなまつりを盛り上げるため、様々な装飾がおこなわれています。散策地図を見ながら街を歩けば、お気に入りのひな人形に出会えるかも？

地図のこのマークが目印！▶

佐賀城下花めぐり

佐賀城下ひなまつりの見どころの一つともなっている生花のおひなさま。色とりどりの花でつくられた花雛が皆様をお待ちしております。

地図のこのマークが目印！▶

広域アクセス

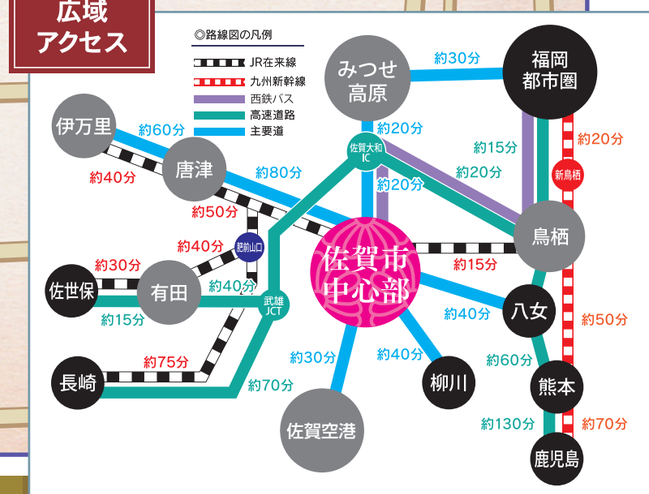

展示館情報

[前売券]（550円）
（2月10日まで販売）
※佐賀城下ひなまつりのすべての有料館にご入場いただけます。

[当日券]（各有料館でご購入いただけます）
- 共通券　（600円）
- 徴古館券　（300円）
- 佐賀市歴史民俗館券　（400円）※小学生以下、入場無料

有料館　※入場券が必要な有料館は、徴古館、佐賀市歴史民俗館（旧古賀銀行、旧古賀家、旧福田家、旧三省銀行）となっています。そのほかの施設につきましては、入場券が無くてもご覧いただけます。

旧古賀銀行

マイメロディと一緒に楽しもう♪ in佐賀城下ひなまつり

1975年の登場以来、サンリオで長く愛され続けているマイメロディは今年で45周年を迎えました。デビュー当時は“赤ずきんちゃん”と呼ばれ、親しまれてきました。

マイメロディが住む「マリーランド」には、ねずみのフラットくんやりすくんなど、かわいい森のお友達がたくさん。

そんなかわいらしいマイメロディのメルヘンな世界が、佐賀城下ひなまつりに初登場!

マイメロディの魅力を、デザインヒストリーやフォトスポットで紹介します。また、ここでしか見ることができない、佐賀城下ひなまつり限定のひな壇が登場するなど、盛りだくさん。

20回目の佐賀城下ひなまつりを祝って、マイメロディも駆けつけてくれるよ!

©1976, 2005, 2020 SANRIO CO., LTD.　APPROVAL NO. G603796

※写真はイメージです。

フォトスポット

メモリアルグッズ

期間中開催イベント

マイメロディ写真撮影会

マイメロディが遊びにくるよ!
一緒に写真を撮ろうね。

日時などの詳しい情報はホームページをご覧ください。

徴古館

鍋島家の雛祭り

明治から昭和初期の侯爵鍋島家歴代夫人が愛しんだおひなさまをご覧いただけます。古写真をもとに、往時の雛祭りにならった幅6mと5mの大雛壇は、豪華さと品格を兼ね備えています。

11代夫人栄子（ながこ）さまと13代夫人紀久子さまの大雛壇には、宮内省御用達だった東京・永徳斎（えいとくさい）や京都・丸平大木人形店など名店の御人形、また13代夫人紀久子さまのご実家朝香宮家（あさかのみやけ）の家紋をデザインした雛道具などが所狭しと並びます。

鍋島栄子夫人の大雛壇飾り

本物そっくり!象牙細工も公開!!

この本物そっくりのバナナは、明治時代に象牙を彫って作られた工芸品です。今年の徴古館では、皇室や鍋島家で大切にされてきた、写実の粋を極めた象牙細工の小物たちを特別に公開します。

イベント情報

■お抹茶席（300円）
日時：会期中の土・日・祝 11:00～15:00
※但し2月22日（土）・23日（日）は除く

■お箏の音色（無料）
演奏：箏曲穂波会／日時：会期中の土・日・祝 11:00～15:00
※但し2月22日（土）・23日（日）は除く

■春の煎茶席（500円）
主催：日本礼道小笠原流 中村楓好社中
日時：2月22日（土）・23日（日） 10:00～15:00

■茶花体験会（無料）
主催：松風会室町御流 永沼峰汀
日時：2月14日（金）、28日（金）、3月6日（金）、19日（木）10:00～12:00

■茶花展（無料）
主催：松風会室町御流 永沼峰汀
日時：会期中の土・日・祝 11:00～15:00
※但し2月22日（土）・23日（日）は除く

お問合せ：公益財団法人鍋島報效会（☎0952-23-4200）

旧古賀家

鍋島小紋のひなまつり

佐賀藩の裃の文様である「鍋島小紋」。これは、胡麻の殻の断面を図案化したもので、幕藩体制の終焉とともに忘れ去られていきました。この「鍋島小紋」のお召し物を雛人形に着せることで、愛らしいおひなさまを完成させたのが、人形作家福岡伊佐美さんです。

人間国宝十四代今泉今右衛門氏の「殿皿・姫皿」なども展示します。

また、佐賀市文化連盟による生け花の演出をはじめ、週末を中心に琴の演奏や離れの茶室での呈茶サービス（有料）が実施されます。（P9を参照）

鍋島小紋のおひなさま

旧三省銀行

鍋島緞通で飾るひなまつり

旧三省銀行は明治15年に旧佐賀藩士により銀行類似業務を行う三省社として建築されたもので、“むくり”のある切妻屋根など、外観は伝統的な蔵造りです。

佐賀で340年の歴史を誇る和製絨毯「鍋島緞通」は、上質な木綿のみを使用し、優しくしっとりとした風合いと歴史に裏打ちされた重厚な紋様が特徴です。会場では、製作実演が行われるほか、製品の販売も行っています。また、鍋島緞通に座り、お茶（無料）を飲み、くつろいでいただける贅沢なスペースもご用意しています。

鍋島緞通の製作実演

鍋島緞通

旧福田家

佐賀錦のひなまつり

伝統工芸手織り佐賀錦は、経糸（たていと）に金銀漆などで加工し、細く裁断した和紙を用い、緯糸（よこいと）には、色鮮やかに染色した専用の絹糸を用います。

大正期に建てられ、当時の建築技術の粋を集めた近代和風建築の旧福田家では、手織り佐賀錦をまとった絢爛豪華な雛人形を展示します。

また、会場では製作実演が行われ、製品のお買い物もできます。

佐賀錦のおひなさま

お問合せ・申し込み：佐賀錦振興協議会（☎0952-22-4477）

イベント情報

■佐賀錦の手織り体験と佐賀錦を使ったグッズ作り
- 額入り型抜きアートひな飾り　1,800円（要予約/限定20個）
- キーホルダー　1,000円

● 日時：2月11日～3月1日の土・日・祝　①10:00～12:00　②13:00～15:00

丹念に織り上げられる手織り佐賀錦は、熟練者でも1日にわずか数cmしか織ることができません。

精緻な作業を要する佐賀錦の手織り体験と織り地を使ったひなグッズやキーホルダーの製作ができます。

楽しい皆様の旅をサポートします。
観光ハイヤー・タクシーのご用命は
株式會社 佐賀タクシー
〒840-0023 佐賀市本庄町袋254-1
無線配車センター ☎(0952) 24-4311
JPNタクシー好評です!!

和の菓子で こころ華やぐ ひなまつり
小城羊羹初祖 村岡総本舗
本店・羊羹資料館 ☎(0952)72-2131 佐賀県小城市小城町861
佐賀総本店 ☎(0952)31-2131 佐賀市高木瀬東高木

とら焼き宗教
羊羹以外の菓子で一番人気商品です。独特のしっとりとした生地とあっさりとした紅あんの上品な味が楽しめます。

伝統製法の羊羹で、切り立てはみずみずしく、時の経過につれシャリ感が増してくる、弊店で一番人気の商品です。紅煉、小倉、本煉、抹茶、きびざとう、青えんどうの六種類がございます。

小城羊羹 特製切り羊羹

JF佐賀有明海直販所 まえうみ
・佐賀海苔関連商品
・佐賀のりソフト
・魚介類加工品
・新鮮な魚介類
TEL:0952-20-1200
FAX:0952-20-1201
住所：佐賀市光2丁目819-1
JF佐賀有明海直販所 まえうみ
佐賀県有明海漁業協同組合 佐賀市西与賀町大字屋外821番地の2 TEL:0952-24-3351 FAX:0952-23-2152

まごころを、あなたに…
大原松露饅頭
創業嘉永三年
元祖 ひわびた 大原老舗
佐賀本店／佐賀市神野東1丁目4番3号
唐津店・福岡店・久留米店他

肥前通仙亭 売茶翁おもてなし和風カフェ

煎茶の祖「売茶翁」(佐賀市出身1675-1763)の真筆や漢詩集に伊藤若冲が描いた肖像画など情報満載です。さらに、売茶翁にちなみ、嬉野茶・有田焼・佐賀銘菓で本格煎茶体験が出来たり、茶臼で抹茶挽体験など茶文化が楽しめます。百数十年前のおひなさまもお出迎え。

(煎茶体験セット) 500円
※ほかにも様々なメニューがございます。

お問合せ:肥前通仙亭(☎0952-65-2152)

イベント情報

■琴演奏とさが茶がゆ会のおふるまい
- 日時:2月11日(火・祝)

■和菓子職人実演指導による和菓子づくりと抹茶体験
- 日時:2月15日(土)・16日(日)
- 料金:500円

■桜餅づくりとほうじ茶体験
- 日時:2月22日(土)・23日(日)
- 料金:300円

■抹茶ひき体験(お菓子付き)
- 日時:2月29日(土)・3月1日(日)
- 料金:1,000円

■ひなまつり寄席
- 日時:3月7日(土) 13:30〜15:00
- 料金:無料

旧牛島家 ふるさと佐賀の!よかもんフェア クレカ使えます

佐賀の「よかもん」・「うまかもん」が大集合!

まるぼうろや逸口香などの手軽でおいしい「佐賀銘菓」から、「肥前びーどろ」・「鍋島緞通」・「諸富家具」などの伝統工芸品まで、佐賀ならではの名産品をずらりと取り揃えています。

江戸時代の町家建築である旧牛島家の、風情あるたたずまいも見どころです。

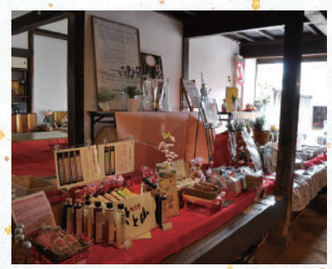

旧森永家・旧久富家

旧森永家は江戸期、初代森永十助が煙草製造販売を営み、その後明治40年には呉服店へと転身しました。明治前期の貴重な町屋建築です。

旧久富家は、履物商を営んでいた久富亀一が、大正10年に柳町に移転し「履物問屋久富商店」として建てたものです。

現在はいくつもの店舗が入居し、佐賀の工芸品や和紙茶などのお買い物が楽しめるほか、組紐やステンドグラスの製作体験などができます。

開運さが恵比須ステーション

「その数日本一」佐賀の恵比須さんの情報館。

■恵比須呈茶席(200円)
3月1日〜3月14日の土日
(11:00〜15:00)

■スタンプラリー(無料)
【台紙設置場所】
恵比須ステーション・徴古館・肥前通仙亭・柳町観光案内所

■恵比須巡りツアー(500円)

- 所在地:佐賀市呉服元町7−39
- 時　間:10:00〜17:00
- 休館日:佐賀城下ひなまつり期間中無休

お問合せ:開運さが恵比須ステーション(☎0952-40-7137)

「恵比須八十八ヶ所巡り」も実施中!

南里邸

18世紀前半に建築された大型の町家で佐賀市内最古とされる建造物。幕末期、高杉晋作、五代友厚らと共に上海へ渡り、活躍した佐賀藩の山崎卯兵衛、深川長右衛門の佐賀での活動拠点のひとつであった。

■佐賀ゆかりのクーデン ホープ光子をたずねて
2月11日〜3月22日の日、月のみ

Kimono　Kimono
■着物と季物でえがく
3月13日〜3月22日

江頭郷土玩具館

日本各地の昔のひな人形や郷土玩具など、約1000点を展示します。江戸時代から佐賀に伝わる紙人形「姉様」つくりの実演も予定しています。

- 期間中の土、日、月

これからも 感謝の気持ちを大切に、
皆様とともに歩んでまいります。

Tamaya SAGA
〒840-8580佐賀市中の小路2-5 ☎(0952)24-1151
http://www.saga-tamaya.co.jp
営業時間/午前10時〜午後6時30分

佐賀城本丸歴史館

佐賀藩の科学技術や偉人達の功績をわかりやすく紹介

佐賀城本丸歴史館は、天保期の佐賀城本丸御殿の一部を復元した2,500平方メートルの規模を誇る木造建築物です。第10代藩主鍋島直正をはじめとした偉人達の功績を、絵図や模型、体験型の映像展示などによって分かりやすく紹介しています。日本の近代化を先導した幕末維新期の佐賀の息吹と、圧倒的大空間をお楽しみいただけます。

- 所在地:佐賀市城内2-18-1
- 時　間:9:30〜18:00
- 入館料:無料
  (募金の御協力をお願いしています)
- 駐車場:あり(無料)

お問合せ:佐賀城本丸歴史館
(☎0952-41-7550)

第6回 子どもびなの宴

「子どもたちの手づくりびな300畳に夢いっぱい」

2月15日(土)〜3月8日(日) 9:30〜18:00

展示場所:佐賀城本丸歴史館外御書院

佐賀市内の小中学生が制作したおひなさま約2000体が、佐賀城本丸歴史館の大広間に勢ぞろいします。子どもたちが、「ひなまつり」を学び、想像を膨らませて作った、個性あふれる人形たちの夢のような共演をぜひご覧ください。

※台座には、諸富家具振興協同組合の協力により富士町の間伐材を利用します。

お問合せ:佐賀城下ひなまつり実行委員会事務局(☎0952-20-2200)

大隈重信記念館

大隈家由来の食器を特別展示

2月11日(火・祝)〜3月22日(日)

- 時間:9:00〜17:00
  (最終入館16:30)
- 料金:大人330円/小中学生160円

新収蔵品である大隈家由来の食器を初公開いたします。大隈家の家紋が入った食器をぜひごゆっくりご覧ください。

また旧宅(生家)では、土日祝限定で普段入ることのできない2階を特別案内中です。

お問合せ:大隈重信記念館(☎0952-23-2891)

NHK佐賀放送局

- 日時:2月10日(月)〜3月13日(金)
  9:30〜18:00
- 会場:NHK佐賀放送局
  1階 ギャラリースペース

キャラクターのお雛飾りや、「おひなさま」「春」をテーマに出展いただいた作品などが会場を飾ります。

■ワークショップ
- 日時:2月23日(日)
  ①11:00〜 ②13:00〜 ③15:00〜

おりがみで「おひなさま」を作るワークショップです。お子様から大人の方までお楽しみいただけます。※事前予約不要 参加料不要

出展団体:・おりがみSAGA　・愛敬アトリエ「風の会」
・ゆめさが大学　・Hana工房　・福岡いさみ人形教室

お問合せ:NHK佐賀放送局(0952-28-5000)月〜金 ※土日祝除く(9:30〜18:00)

佐賀バルーンミュージアム

館内には、臨場感あふれるスーパーハイビジョンシアターをはじめ、パイロット気分が味わえるフライトシミュレーターなどがあり、初めての方にもお楽しみいただけます。

- 所在地:佐賀市松原二丁目2番27号
- 時　間:10:00〜17:00(最終入館は16:30)
- 休館日:佐賀城下ひなまつり開催期間中無休
- 観覧料:大人500円　小中高校生200円
  ※「佐賀工房バルーンミュージアム店」「ミュージアムキッチンHARU café」のみのご利用には、観覧料は必要ありません。
- 駐車場:30分100円
  ※館内各施設の利用によりサービス券を差し上げています。

お問合せ:佐賀バルーンミュージアム(☎0952-40-7114)

佐賀バルーンミュージアム 検索

佐賀バルーンミュージアム企画展 2019佐賀インターナショナルバルーンフェスタ第40回記念大会回顧展

- 会期:1月17日(金)〜3月22日(日)
- 会場:佐賀バルーンミュージアム 2階イベントホール

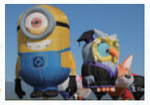

迫力満点の大会映像や写真の展示をはじめ、普段は見ることができない貴重な資料を取り揃え、盛りだくさんの内容でお届けします。

1F BAI•TEN 佐賀工房 バルーンミュージアム店
バルーングッズや佐賀ならではのお土産が勢揃い!ぜひお立ち寄りください。
営業時間:10:00〜19:00

2F Museum Kitchen ハルカフェ HARUcafé
佐賀県産の食材を使ったメニューあり。ゆっくりくつろげる空間です。
営業時間:11:00〜17:00
店休日:月曜日(祝日の場合は翌日)

お内裏様より
頼られたい。

プロモーションの頼れる味方
株式会社佐賀広告センター
〒840-0815 佐賀市天神三丁目2番23号
TEL 0952-28-3888 FAX 0952-28-3889
佐賀広告センター 検索

佐賀工房 バルーンミュージアム店
※TAXFREEが利用できます。
※お買い物に入場料はかかりません。
Tel/Fax:0952-37-0007

徴古館すぐそば!

さが のみやげ、何でもござれ!
ここは佐賀土産「遊・縁・地」

ひなまつり街なか賑わいづくりイベント

街なかコンサート&和楽器演奏会

全国で活躍している薩摩琵琶奏者の北原香菜子さん、津軽三味線奏者の髙橋浩寿さんの即興演奏に合わせて、日本画家の大串亮平さんがライブペインティングを披露します。その他、地元で活動している和楽器演奏・日本舞踊の各グループが登場。佐賀の和の世界をお楽しみください。

- 日時：2月11日(火･祝)11:00～
- 会場：656広場

お問合せ：佐賀城下ひなまつり街なか賑わいづくり実行委員会(☎0952-22-7340)

さが茶がゆ会のおふるまい

鍋島直正公が奨励した、佐賀の食文化「茶粥」のおもてなしです。大釜で炊き上げた美味しい茶粥を体験ください。お揃いでどうぞ。

- 日時：2月11日(火･祝)11:00～
- 会場：肥前通仙亭
- 主催：さが茶がゆ会
- 料金：無料(先着300名)

お問合せ：肥前通仙亭(☎0952-65-2152)

街なか遊園地

子どもたちが大好きなふわふわ遊具が何と4種類も登場します!飛んだり、跳ねたり、滑ったり思いっきり遊ぼう!!

- 日時：2月15日(土)
  10:00～16:00
- 料金：1回100円
- 会場：656広場

お問合せ：佐賀城下ひなまつり街なか賑わいづくり実行委員会(☎0952-22-7340)

子ども恵比須ガイド

佐賀の恵比須は日本一!地元の小学生がひなまつり会場周辺の恵比須様のいわれやエピソードを紹介。可愛い子ども恵比須ガイドに会いにきてください。

- 日時：2月15日(土)、2月22日(土)、
  2月29日(土)
  13:30から40分程度
- 会場：開運さが恵比須ステーション

お問合せ：佐賀市立循誘公民館(☎0952-23-3759)

第3回佐賀県けん玉道選手権大会

けん玉に興味のある方なら誰でも参加OK!初心者の方でも気軽に参加できます。見るだけでも新鮮で面白いですよ。試合だけでなく、誰でも参加できるけん玉を使ったゲームも行う予定です。みなさまのご参加、ご観覧、お待ちしています!

- 日　時：2月24日(月･振)10時～
- 会　場：656広場
- 参加費：中学生以下100円、高校生以上500円、観覧無料 ※出場は要申込

お問合せ：(公社)日本けん玉協会佐賀県支部事務局 saga.jka@gmail.com

松原川ライトアップひなまつり

佐賀城下ひなまつりに合わせて、年に一度、松原川をライトアップする一夜限りのイベントです。幻想的な灯篭の灯りに包まれた夜の水辺をお楽しみください。

- 日時：2月29日(土)18:00～20:00
  ※雨天中止
- 会場：松原川(松原神社北側) ※Pなし

お問合せ：松原川ライトアップひなまつり事務局(佐賀市河川砂防課)(☎0952-40-7182)

いきいきシルバーフェアさが2020

今年も県内各地区のシルバー人材センターが出展をします。"わがまち自慢の一品"の販売から恒例の"シルバーファッションショー"や"空くじなしのビンゴ大会"また"おしるこの振る舞い"と年に1回のシルバーによるシルバーのお祭りに是非!!

※内容は変更になる場合があります。ご了承ください。

- 日時：2月29日(土)10:00～15:00
- 会場：656広場

お問合せ：(公社)佐賀県シルバー人材センター連合会(☎0952-20-2011)

いちごマーケット

"さがほのか"や"いちごさん"など、佐賀育ちの美味しいいちごや、和菓子屋さんが作ったいちご大福の食べ比べセットなどを数量限定で販売します!からだが温まる食べ物の屋台も並びます。

- 日時：2月29日(土)、3月1日(日)
  10時～16時(なくなり次第終了)
- 会場：新馬場通り広場

お問合せ：佐賀城下ひなまつり街なか賑わいづくり実行委員会(☎0952-22-7340)

佐賀城下伝承芸能祭

富士町栗並太鼓保存会や祐徳稲荷神社の巫女の舞いなど、県内の団体が伝承芸能を披露します。今回は特別出演として、山鹿灯篭おどりも披露されます。脈々と受け継がれてきた芸能をとくとご覧ください。

- 日時：3月1日(日) 13:00～
- 会場：656広場

お問合せ：佐賀伝承芸能を顕彰する会事務局(☎0952-28-3888)

春の寄せ植えコンテスト

ひなまつりを華やかに!春の草花を使った寄せ植えコンテストを開催します。作品の応募受付は2月28日(金)まで。応募された作品は旧古賀家に展示し、訪れた皆さんの投票により優秀作品を決定します。

- 展示：3月3日(火)～3月22日(日)
  ※投票は3月17日(火)まで
- 会場：旧古賀家庭園

お問合せ：佐賀市 緑化推進課(☎0952-40-7164)

村岡屋
さが錦
九州銘菓
佐賀市鍋島町大字森田882番地　TEL 0120-51-3500

破魔弓･羽子板･ひな人形･五月人形
各種提灯･結納品の大型専門店
人形館 ふじや
佐賀大和店 佐賀市大和町東山田3749-1 ☎0952(62)2951
武雄北方店 武雄市北方町志久1916-1 ☎0954(36)4426

佐賀城下春の骨董市

松原神社境内で開催される九州有数の骨董市。約50店の古美術商が軒を連ね、古民具や陶磁器、古布など和･洋骨董の数々がところ狭しと並びます。

- 日時：3月6日(金)～8日(日)
  10:00～17:00
- 会場：松原神社

お問合せ：佐賀城下ひなまつり街なか賑わいづくり実行委員会(☎0952-22-7340)

佐賀城下楠の杜手づくり市

陶磁器や木工品、革小物、染物など、全国の手づくり作家が軒を連ね、一生ものと思えるような逸品を販売します。作家との会話や作品との一期一会の出会いをお楽しみください。

- 日時：3月7日(土)、8日(日)10:00～17:00
- 会場：龍造寺八幡宮

お問合せ：まちづくり機構ユマニテさが(☎0952-22-7340)

じゅんゆうひなまつり灯明ナイト

地元住民による祭りの活性化と子供たちとの交流、育成を目的に小学生、園児たちの作品(約500個)の灯明イベントを開催しております。

- 日時：3月7日(土)18:00～20:30
  ※雨天時:3月8日(日)
- 会場：八坂神社内(旧古賀銀行前)

お問合せ：柳町まちづくり協議会　会長 橋本新一(☎0952-23-4226)

ハンドメイドフェア さが･ひな市

九州各地のハンドメイド作家･グループが、3会場、約140のブースで布小物、木工、アクセサリーなどを販売。飲食コーナーやステージもあり、家族で楽しめます。

- 日時：3月14日(土)、15日(日)10:00～16:00
- 会場：松原神社、佐嘉神社西、656広場一帯

お問合せ：「さが･ひな市」実行委員会(☎090-7471-9668(江島))

春のじゅんゆう文芸賞

佐賀城下ひなまつり会場周辺を彩る短冊の数々。春をテーマに詠まれた俳句や川柳、一行詩などが循誘校区の皆様の手によって、街中に飾られます。

- 日時：佐賀城下ひなまつり期間中
  ※表彰式は2月29日(土) 11:00～八坂神社にて開催

お問合せ：春のじゅんゆう文芸賞実行委員会事務局(☎0952-23-3759)

どまんなかひなまつり･呉服元町 STREET MARKET

656広場や呉服町名店街の通り沿いに、ハンドメイド雑貨店、飲食店などがズラリと並びます!ステージイベントやワークショップも開催されるので、ぜひご参加ください♪

- 日時：3月7日(土)、8日(日)
  10:00～16:00
- 会場：656広場、呉服町名店街

お問合せ：SUSIE(☎080-3975-1706、平日10時～16時まで)

肥前通仙亭ひなまつり寄席

佐賀大学落語研究会OB会「笑菱会(しょうりょうかい)」の「鯱の門さん酔」さんと「せんだん亭三鶴」さんによる落語をお楽しみください。

- 日時：3月7日(土)
  13:30～15:00
- 会場：肥前通仙亭
- 料金：無料(定員50名)

お問合せ：肥前通仙亭(☎0952-65-2152)

春の花はなマーケット～来て見て作って楽しもう～

街なかの芝生広場で、庭木や花のせり市、春の寄せ植えや木の実の工作など、みどりとふれあうイベントもりだくさん!

- 日時：3月14日(土)10:00～16:00
  ※せり市は14:00～
- 会場：街なか緑地憩いの場(佐嘉神社北)

お問合せ：佐賀市 緑化推進課(☎0952-40-7164)

♪佐賀城下ひなまつりHappy Music2020♪

佐賀をはじめとして、九州、関西、関東で活躍しているミュージシャンの音楽ライブをお楽しみ下さい。

- 日時：3月20日(金･祝)
  11:00～17:00
- 会場：656広場
- 料金：観覧無料
- 出演予定：
  あえか、あかたろ、安西彩矢、池田大誠(いけちゃん)、石田涼、和泉まみ、内田百玲、珠希美いな、月隈朱莉、Boyz Green March(ボイグリ)、山崎賢一、RENA

お問合せ：Colorful Colors Music (☎070-5817-0783)

佐賀市文化連盟によるおもてなし

● 会場:旧古賀家　※華道及び琴の演奏は旧古賀家内での開催のため、入場券が必要です。

2月	10 月	11 火	12 水	13 木	14 金	15 土	16 日	17 月	18 火	19 水	20 木	21 金	22 土	23 日	24 月	25 火	26 水	27 木	28 金	29 土	3月	1 日	2 月	3 火	4 水	5 木	6 金	7 土	8 日	9 月	10 火	11 水	12 木	13 金	14 土	15 日	16 月	17 火	18 水	19 木	20 金	21 土	22 日
茶道			裏千家 淡交会						表千家同門会							高遊外売茶流															日本礼道 小笠原流								宗偏流 四方会				
華道								勅使河原会								小原流															草月流											池坊	
琴			松生会													聖楽会															三曲協会												

ひな祭り期間特別価格
(着物レンタル･帯付きむ)
通常¥5,000▶¥3,500
＋
足袋ソックスプレゼント!
【FBページ】
よそほひ処 二葉
〒840-0823 佐賀市柳町4-16-201
TEL 0952-20-0206
旧久富家 2階

着物で街歩き
手ぶらでOK!

野中蒲鉾株式会社
楽しいかまぼこ作り体験後は、直営店でお買い物。
楽しい思い出話といっしょにご家族、ご友人のお土産にいかがですか。
また、佐賀県の各種名産品も取り揃えています。
〒840-0036 佐賀市西与賀町高太郎234
TEL0952-25-4710
TEL受付は月曜日～土曜日9:00～17:00/定休日:日曜日
FAX受付は24時間受付OK

ホームページURL http://k-nonaka.co.jp　メールアドレス info@k-nonaka.co.jp

佐賀城下ひなまつり グルメガイド

特典 このマークのお店で、佐賀城下ひなまつりの入場券をご提示いただくと、各店舗のサービスが受けられます。

1 佐賀牛レストラン季楽本店

全国有数のブランドにも数えられる佐賀牛を心ゆくまで堪能できます

全国有数のブランド牛「佐賀牛」を心ゆくまで味わえるJAグループ佐賀直営店。ステーキはもちろん、せいろ蒸し、しゃぶしゃぶ、焼きしゃぶなど数々の料理を堪能することができます。佐賀牛、佐賀米など自慢の"さがの味"をどうぞお楽しみください。

佐賀市大財三丁目9番16号 ☎0120-297-132
営 11:00～15:00(OS 14:00)土・日・祝は入店時間の制限あり
休 第2水曜日

佐賀牛ロースステーキランチ :5,200円（税込）

2 レストラン白山文雅

昭和33年創業。欧風カレーの他に様々なカレー、ハヤシライスをご準備しています

9種類のソースから2種類選ぶ平日限定セレクト2色カレー1380円が人気です。

佐賀市白山一丁目2番1号 ☎0952-23-4789
営 11:30～15:00(OS14:30) 休 月曜日

特典 コーヒーor紅茶1杯サービス（当店でお食事されたお客様に限り）

9種のソースから2種選べるセレクト2色カレー（平日限定）：1,380円（税別）

3 Cafe Tomita

自家製麺生パスタとチーズケーキのお店

他では味わえない佐賀随一の自家製麺生パスタとチーズケーキはいかがですか?その他様々なコースやアラカルト、スウィーツやワインを取り揃えております。

佐賀市白山一丁目2番22号 ☎0952-37-7782
営 11:30～14:00(13:30LO) 休 木曜日 その他不定休有り

特典 当店でお食事をされた方に限りベイクドチーズケーキプレートサービス

生パスタランチ:1,100円～
ランチコース:2,700円(要予約)

4 アール・スタイル・ダイニング

リーズナブルな価格で洋食ランチが楽しめるお店です

自家栽培のバジルハーブを使ったバジリコパスタと5種類のプリンがおすすめです。

佐賀市白山1-2-13 1F
☎0952-22-5838
営 11:30～14:30(OS)
休 水曜日

ランチ：880円～

5 トネリコ・カフェ

今年で50年目のトネリコ・カフェ

特別なひなカフェです。
シシリアンライス／850円
（スープ・ドリンク付）

佐賀市白山2-5-19
☎090-1978-0993
営 8:00～17:30(平日)
10:00～17:30(日・祝)
休 不定休

特典 半券提示でデザート（チョコレートブラウニー）をサービス。

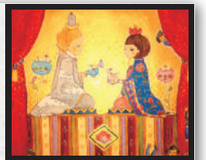

珈琲：400円
ケーキセット：690円

6 白山ドリア・クリム

20種以上のドリアを提供するドリア専門店

お米、チーズ、ソースといったドリアの素材や製法にこだわり、女性客を中心にご利用いただいています。
カフェメニューも充実しております!

佐賀市白山2-5-17
☎0952-26-4888
営 11:30～15:00(OS:14:30)
休 日曜日・月曜日・祝日

特典 ソフトドリンク一杯サービス。

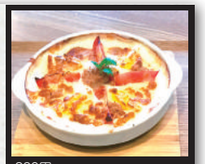

980円～

7 食事処 八幡

有明の味 おふくろの味

なつかしい古民家風の店内で、ゆったり佐賀の味を味わって下さい。

佐賀市八幡小路2-7
☎0952-25-2361
営 11:00～22:00
休 日曜日

特典 コーヒー一杯食後にサービス

瓦そば:1,000円

8 エスプラッツカフェ よりみち空

ランチ各種ご用意しております

ハンバーグ、とんかつ、チキンカツ、しょうが焼き、シシリアン、牛すじカレー、魚の煮付、魚の唐揚、コロッケ&エビフライなどなど、お酒もあります。

佐賀市白山二丁目7番1号 エスプラッツ3F
☎090-2501-8559
営 11:30～15:00
休 なし

特典 コーヒーお替り自由

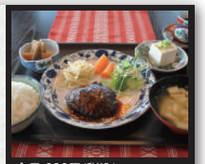

全品:680円(税込)

9 旅館あけぼの

落ち着いた佇まいのなかで素敵な器づかいと老舗の味を

創業明治22年。100年近く経つ朱膳に愛らしく盛り付けたひなずし御膳を、昭和初期に建てられたお食事処のお座敷で変わりひなや昔ながらのひな道具と一緒にお召し上がり下さい。

佐賀市中の小路3番10号
☎0952-24-8181
営 11:30～14:30 休 なし

特典 小袋入りひなあられ

ひなずし御膳:2,500円（税別）
:3,000円（税別）

10 ぎょうざ屋

皮が主役のぎょうざです

お昼に食べてもにおわない。
厚めの皮につつまれた熱々のぎょうざはいかがですか

佐賀市呉服元町2番2号
☎0952-29-5585 営 11:00～19:00
休 毎週火曜日と第3火曜日・水曜日連休

特典 すいぎょうざ1コサービス（店内で御飲食のお客様のみ）

焼ぎょうざ:550円

11 春駒食堂

大正から続く佐賀の皿うどんの味は懐かしい味です

佐賀で皿うどんといえば春駒というくらい有名な大正11年創業の老舗。細太麺とたっぷりのもやしを中心とした具の相性はバッチリ!ボリュームもたっぷりで納得の一杯。お持ち帰りもできます。

佐賀市高木町3番1号 ☎0952-23-5329
営 11:00～15:00
休 毎週金曜日、第1・第3木曜日

皿うどん:850円（税込）

12 レストラン＆カフェ浪漫座

大正ロマンあふれるたたずまい

旧古賀銀行の館内に併設されている「カフェ浪漫座」。大正ロマンに包まれながら、ランチタイムやティータイムに優雅なひと時をお過ごしください。佐賀城下ひなまつり限定洋風プチ懐石セットやぷるぷる卵とトマトソースのオムライスなどの人気メニューをご用意します。

佐賀市柳町2番9号 佐賀歴史民俗館 旧古賀銀行内
☎0952-24-4883 営10:00～17:00(OS 16:30)
ランチ:11:30～15:00(ひなまつり期間中) 休 なし(ひなまつり期間中)

ひなまつり限定洋風プチ懐石セット:1,650円（税込）

13 ものづくりカフェ こねくり家

温故知新を堪能できる古民家カフェ

築約百年の古民家をリノベーションしてできたこねくり家。散策途中の食事やカフェ、お子様連れでも安心してご利用頂けます。

佐賀市柳町4番16号
☎0952-37-6905
営 ランチタイム 11:30～15:00(平日)
11:30～14:30(土・日・祝)
休 毎週月曜日と毎月最終火曜日 ※祝日の場合翌日

特典 お食事のお客様に限りセットドリンク1杯サービス

からあげ定食:900円

14 Museum kitchen HARUcafé

佐賀のバルーンをモチーフにしたカフェです

ふわとろオムライス（880円、ミニサラダ付）や佐賀市のご当地グルメ、シシリアンライス（800円）などゆったりとオシャレなランチを。

佐賀市松原2丁目2-27 バルーンミュージアム2F
☎0952-37-3366
営 11:00～17:00
休 月曜日(祝日の場合は翌日)

特典 コーヒーor ソフトドリンクサービス

ふわとろオムライス（ミニサラダ付）：880円

15 旬彩美食 おゆき

松原川のすぐそば!!
楽しい散策の後は美味しいランチをどうぞ

佐嘉神社からすぐ!!新鮮なお刺身を使ったこの時期限定のひなまつりランチはいかがですか?
(月)～(金)の平日は日替わりランチも御用意しております。

佐賀市松原2丁目2−3
☎0952-23-4405
営 11:30～14:00
休 なし

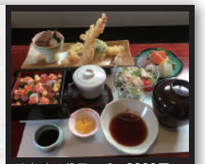

ひなまつりランチ：2000円～

16 料庵 川松

本格和食をお気軽に!

歴史あふれる松原神社参道、新馬場通りの懐石料理店です。木のぬくもりいっぱいの店内で、本格和食をお気軽に楽しめます。ランチの一番人気は、ミニ懐石風「えびす御膳」。期間限定「おひな御膳」もおすすめです。

佐賀市松原三丁目3番31号
☎0952-27-3268
営 11:30～14:00(OS)
休 火曜日・木曜日

特典 おひな御膳の方に甘酒（ノンアルコール）一杯サービス

えびす御膳：1,100円（税込）

17 和カフェ あやとり

旧福田家から徒歩2分

江戸時代末期に創業した旧旅館の一部を時代劇の屋敷風に改装した趣のある店内で、ごゆっくりお食事をお楽しみください。

佐賀市松原3-2-22
☎0952-65-9686
営 11:30～14:30
休 月曜日

特典 お食事をされたお客様に味玉プレゼント

あやとりセット:1,500円(税別)

18 楊柳亭

長い歴史と技を感じさせる由緒ある料亭

明治15年に創業。洗練された本格日本料理が目や舌で楽しめます。歴史が息づく風情あるたたずまいでいただく料理は格別です。

佐賀市松原三丁目2番37号
☎0952-23-2138
営 11:30～14:00(要予約)
休 不定休(予約時にご確認ください)

ひなまつり御膳:3,300円（税込）
※写真はイメージです。

19 若柳食堂

老舗のちゃんぽん
くせになる味付けは地元さがっ子には有名

じっくり寝かした鶏ガラベースに、もやしとたまねぎで絶妙な甘さを加えたちゃんぽん。キャベツは水っぽくなるので使わないというこだわりで、昭和8年の創業から変わらぬ味を守っています。

佐賀市材木二丁目2番1号 ☎0952-23-8204
営 11:00～20:00
休 第1・3・5日曜日

豚肉ちゃんぽん:750円

20 さがんれすとらん志乃

佐賀を感じるレストラン

佐賀県庁最上階のガラス一面に広がる佐賀平野と有明海を眼下に望み、地元佐賀の旬な食材を使ったランチ。
佐賀牛A5のローストビーフ、玄海産鮮魚のお刺身が付いたこだわりランチはいかがですか。

佐賀市城内一丁目1番59号 佐賀県庁展望ホール内
☎0952-23-7511
営 11:30～14:30(OS) 休 なし

ランチ:1,100円

21 日本料理 楠

佐賀県産の旬の食材をおたのしみください

【ひなまつりランチフェア～日本料理～】
佐賀県産和牛のせいろ蒸しとちらし寿司など、ひなまつりらしいお食事をご堪能ください。
【お品書き】
前菜・せいろ蒸し・ちらし寿司・留椀・タピオカスイーツ

佐賀市与賀町1-2 ホテルニューオータニ佐賀内
☎0952-23-1116
営 11:30～14:30 休 なし

特典 チケット提示で500円割引

3,800円
（サービス料・消費税別）

22 中国料理 大観苑

落ち着いた雰囲気の中で、本場の味をご堪能いただけます

【ひなまつりランチフェア～中国料理～】
佐賀県産和牛の料理やふかひれスープなど、人気の「大観苑」の味をおたのしみください。
【菜譜】
前菜・スープ・佐賀県産和牛の煮込み・炒飯・タピオカスイーツ

佐賀市与賀町1-2 ホテルニューオータニ佐賀内
☎0952-23-1117
営 11:30～14:30 休 なし

特典 チケット提示で500円割引

3,800円
（サービス料・消費税別）

23 レストラン ロータス

フランス料理にイタリアンのスピリットを加えたホテルのメインダイニング

【ひなまつりランチフェア～西洋料理～】
佐賀県産和牛のハンバーグなどがセットになったランチコースを、緑豊かな景色と共にゆっくりした時間をお過ごしください。
【メニュー】
オードブル・スープ・ハンバーグ・タピオカスイーツ

佐賀市与賀町1-2 ホテルニューオータニ佐賀内
☎0952-23-1115
営 11:30～14:30 休 なし

特典 チケット提示で500円割引

3,800円
（サービス料・消費税別）

24 days kitchen

からだもこころも嬉しくなるごはんやスイーツを

佐賀県立図書館1Fにあります。
ほっと一息つける場所になれたらと思いながら佐賀の食材を中心にランチやデザートを作っています。

佐賀市城内2-1-41 佐賀県立図書館1F
☎0952-28-2533
営 9:30～18:00(ランチタイム 11:30～16:00)
休 日曜日・図書館休館日

本日のランチ820円(税込)
グリーンカレー880円(税込)
デザートセット690円～(税込)

25 cafe TRES

佐賀の食材を中心に。体に優しいランチとカフェ

佐賀県立博物館にあるカフェ。「子どもや家族に食べさせたいごはんを。」と考えながら、ランチやデザートを作っています。シシリアンライスもあります。

佐賀市城内1-15-23 佐賀県立博物館1F
☎0952-37-8402
営 火～日 9:30～18:00(ランチタイム 11:30～14:30)
休 月曜日・博物館美術館休館日

本日のランチ820円(税込)
シシリアンライス860円(税込)
デザートSET650円

26 麺処 いっせい

佐賀城本丸歴史館、県立美術館より徒歩３分

城内にある製麺所直営の麺処
うどん・そば・丼物を中心に「できたて」「ゆがきたて」で味わって頂きたく出汁、食材、食器にいたるまで日々追及しております。

佐賀市城内2丁目12−9
☎0952-23-4525
営 11:00～14:45
休 火曜日

特典 そば揚げプレゼント

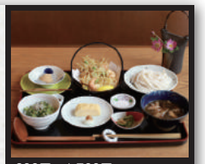

600円～1,700円

27 さがレトロ館

オシャレな洋館でくつろぎのひと時を!

明治20年、佐賀県最初の県警本部として建てられたオシャレな建物をくつろぎの場所として活用。レストランをはじめ、カフェ、佐賀の物産、お土産やベーカリーもあります。

佐賀市城内二丁目8番8号
☎0952-97-9300
営 11:30～15:00(OS 平日14:00・祝日14:30)
休 月曜日(祝日の場合は翌日)

特典 ノンアルコール梅酒1杯サービス

おひなさまランチコース
:3,500円(税別)